SEXTA-FEIRA DA 18º SEMANA DO TEMPO COMUM
(Ano Ímpar)

Salmo Responsorial – Sl 76 (77) - PENSO EM VOSSAS MARAVILHAS (tom: C)

Áudio: https://www.youtube.com/watch?v=DR0lQuJPCMo

Ritmo: Balanço

Como tocar esse Ritmo no Violão?	Movimentos - MÃO DIREITA	
http://www.youtube.com/watch?v=_T6f_CCV2ds	↓ P ↑ I ↓ M ↓ P	P = Polegar M = Mão I = Indicador

Sl 76 (77),12-13. 14-15. 16.21 (R.12a)

Música: Wallison Rodrigues

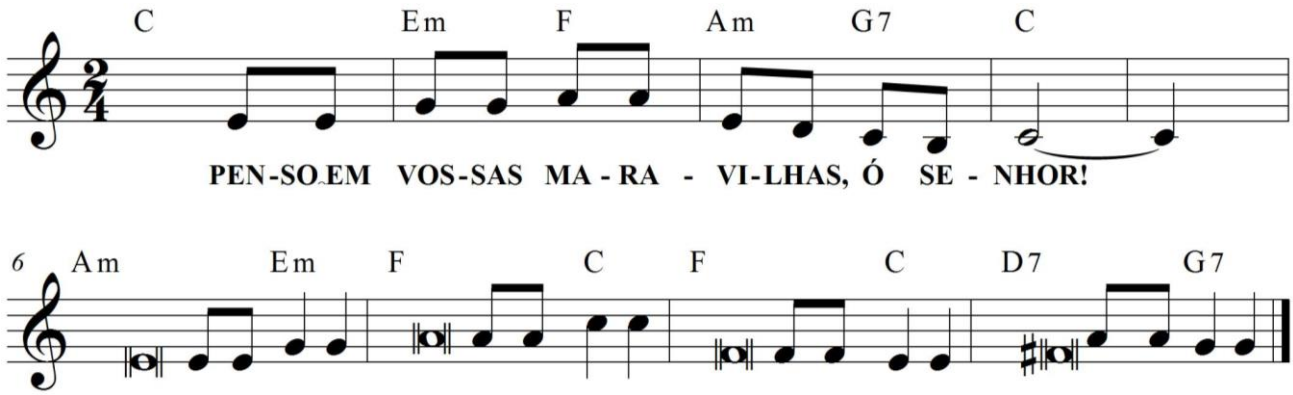

C Em F Am G7 C
PENSO EM VOSSAS MARAVILHAS, Ó SENHOR!

Am Em
1. Recordando os grandes feitos do passado,
F C
vosso prodígios eu relembro, ó Senhor;
F C
eu medito sobre as vossas maravilhas
D7 G7
e sobre as obras grandiosas que fizestes.

Am Em
2. São santos, ó Senhor, vossos caminhos!
F C
Haverá deus que se compare ao nosso Deus?
F C
Sois o Deus que operastes maravilhas,
D7 G7
vosso poder manifestastes entre os povos.

Am Em
3. Com vosso braço redimistes vosso povo,
F C
os filhos de Jacó e de José.
F C
Como um rebanho conduzistes vosso povo
D7 G7
e o guiastes por Moisés e Aarão.